PLANIMETRIA IDRAULICA

SCALA 1:200

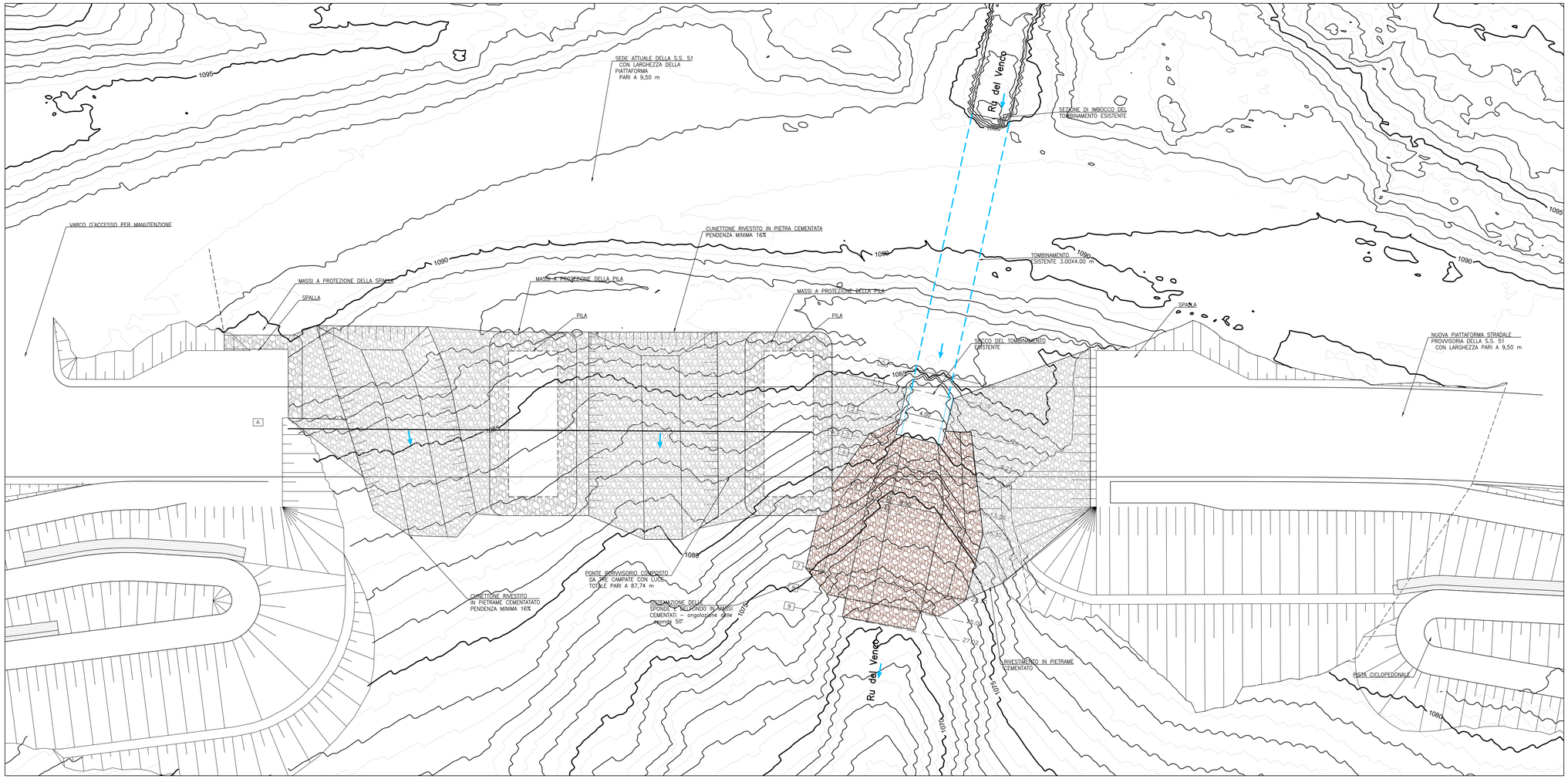

LEGENDA

- INTERVENTO IN ALVEO CON MASSI DIAM. MINIMO 80 CM
- RIVESTIMENTO CON MASSI DIAM. MIN 30 CM
- PROTEZIONE PILE E SPALLE CON MASSI SECONDA CATEGORIA

AREA DI INTERVENTO

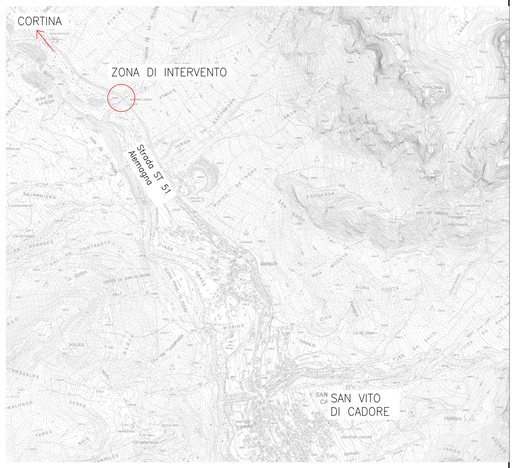

SCALA GRAFICA 1:200

0m 2 4 6 8 10m

anas GRUPPO FS ITALIANE

Struttura Territoriale Veneto e Friuli Venezia Giulia

Area Gestione Rete Veneto

S.S. 51 "DI ALEMAGNA"

Interventi di mitigazione del rischio idrogeologico S.S. 51 - Km 95+100

A.Q. DG 84/21 LOTTO 13

Accordo quadro per "Servizi di progettazione definitiva ed esecutiva, relativi ad interventi di manutenzione straordinaria della sede stradale, per la durata di 1460 (millequattrocentosessanta) giorni"

PROGETTISTA:

R.T.I. : Studio Martini Ingegneria S.r.l. (Capogruppo)
SMQ Servizi e Controlli Tecnici S.r.l.
Studio Colleselli &Partners
ACS Ingegneri
DI.MO.RE S.r.l.
PARALLAB S.r.l.

VISTO: IL RESP. DEL PROCEDIMENTO
Ing. Fabrizio ZUDDAS

PROTOCOLLO *CDG - 0840790* DATA *30/09/2025*

STATO DI PROGETTO

Planimetria di dettaglio delle difese spondali

PROGETTISTA E DIRETTORE TECNICO PER STUDIO MARTINI INGEGNERIA S.R.L.
Ing. Antonio MARTINI

CODICE PROGETTO	NOME FILE	REVISIONE
PROGETTO - - - - - - LIV. PROG. - N. PROG. - - -	34005SER_Planimetria particolari idraulica.dwg	
	CODICE ELAB. T00OI00IDRPP02A	A

REV.	DESCRIZIONE	DATA	REDATTO	VERIFICATO	APPROVATO
D					
C					
B					
A	EMISSIONE	13/03/2026	GM	AM	AM